A II-a etapă a Cupei României

Cele 40 echipe ale diviziei B intră în luptă

Dar vor reuşi oare să se califice toate pentru turul următor?

Duminică se va disputa în ţară, a doua etapă a Cupei României, de anul acesta.

Pentru anul acesta noua comisie a găsit modalitatea ca — printr'un program foarte judicios alcătuit — să evite chiar de la început orice deficite. Prima etapă a cupei s'a terminat cu un beneficiu de aproape 30.000 lei, lucru care nu s'a întâlnit dela înfiinţarea ei.

Cea de-a doua etapă se va începe mâine. Toate echipele diviziei B, cari intră în arenă cu această ocazie, se vor deplasa la echipele districtuale. Metoda serveşte un dublu scop: prin jocul lor, divizionarele secunde vor face o bună propagandă pentru foot-ball, iar prin renumele lor, vor atrage public suficient pentru a evita deficitele.

LA SATU MARE

Olimpia C. F. R. va juca cu Victoria din Carei. Va fi cu alte cuvinte un match de divizia B. anticipat ca dată.

Cele două echipe îşi vor putea verifica şansele pentru campionat.

Favoritul desigur că este Olimpia C. F. R. Dar ca în orice match de cupă acest pronostic nu prezintă garanţii prea mari.

Conduce d. dr. Pop Valeriu (Oradea).

LA BAIA MARE

C. A. O. dn Oradea întâlneşte Tricolorul. Orădenii — cari au cerut să fie programaţi în grupa de nord a seriei Vestice din divizia B. — îşi satisfac mâine în parte dorinţa, jucând cu o echipă din această grupă.

Asupra rezultatului este cam greu de anticipat. Orădenii — deşi înfrânţi de Craiovan — rămân aceaşi echipă bună, cu acelaş joc frumos din trecut. Pe de altă parte nici gazdele nu sunt de dispreţuit.

Rezultatul — strâns în orice caz — va fi decisiv în ultimele minute de joc.

Va arbitra d. Mesaroşu (Cluj)

LA ORADEA

Divizionara B, Crişana întâlneşte pe Ferar tot din Oradea. Va fi un match foarte dificil pentru Crişana care nu mai este echipa de altă dată, căci Ferar deşi echipă districtuală este una din cele mai bune din Oradea.

Crişana rămâne totuş favorită.

Va conduce d. Farcaş Paul (Oradea).

LA TURDA

Cu siguranţă că vizita Universităţii din Cluj care va juca cu Uranus, va face senzaţie. Clujenii au în Ardeal un foarte bun renume — păstrat din timpurile de glorie ale clubului — graţie căruia ori unde merg sunt primiţi strălucit de publicul românesc.

Matchul cu Uranus nu este prea uşor pentru clujeni, Uranus fiind o echipă destul de bună. Astfel încât nu trebue să surprindă dacă Universitatea nu va reuşi o victorie. Arbitru d. Curea (Mediaş).

LA UIOARA

Stăruinţa (Oradea) se deplasează la Uioara unde va juca cu A. S. Salinele Uioara. Va fi un match disputat în care Stăruinţa va trebui să se întrebuinţeze la maximum pentru victorie.

Va conduce d. Ciosa (Cluj).

LA FAGARAŞ

Şoimii din Sibiu vor juca cu Explozivi din Făgăraşi. Este de prevăzut şi aci o partidă strânsă. Cei doi adversari — deşi Şoimii joacă în divizia B — sunt de forţe sensibil egale şi rezultatul este dificil de prevăzut.

Avem impresia că pe teren favoriţii vor fi gazdele.

Matchul va fi arbitrat de d. Melhior (Braşov).

LA SIBIU

S. G. S. primeşte vizita clubului Vitrometan din Mediaş. Vitrometan este singura echipă districtuală care se deplasează în cadrul Cupei României.

In faţa echipei din Sibiu — mai ales pe teren propriu — Vitrometan nu are şanse serioase. S. G. S. va învinge cu siguranţă dar nu cu manifestă uşurinţă

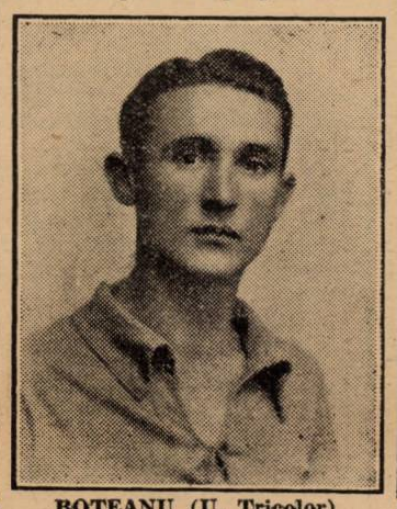

BOTEANU (U. Tricolor)

Arbitru : d. Ionescu (Braşov).

DERBY LA TG. MUREŞ

La Tg. Mureş Cupa României programează matchul dintre Mureşul şi Monopol ambele din Tg. Mureş. Cu alte cuvinte se anticipează derbyul diviziei B în acest oraş.

Sigur că partida va pasiona foarte mult publicul din oraş şi e de aşteptat o asistenţă record. Ca rezultat se poate anticipa victoria Mureşului.

Va conduce d. Beldeanu (Aiud).

LA MEDIAŞ

Sparta întâlneşte Industria Sârmei din Câmpia Turzei. Oaspeţii sunt o echipă bună care deşi nou promovată în divizia B, a obţinut rezultate foarte bune reuşind să se menţină pe primul plan al clasamentului.

In matchul de mâine prima şansă aparţine oaspeţilor.

Matchul va fi arbitrat de d. Băini (Braşov).

LA LONEA

C. S. Lonea va juca cu C. F. R. din Simeria. Echipa de pe valea Jiului ca toate din această regiune, practică un fotball bun, — contactul cu Jiul şi Minerul — şi este un adversar foarte periculos pentru C. F. R.

Va conduce d. Chiminic (Petroşani).

LA HUNEDOARA

Ioan Corvin va juca cu Jiul din Petroşani. Minerii, jucând în deplasarea, au şanse serioase pentru a termina victorioşi, căci adversarul lor nu le poate periclita în nici un caz situaţia. Va arbitra d. Cosma. (Deva).

LA TR. SEVERIN

Voinţa va primi replica Vulturilor din Lugoj. Se poate vedea că până la urmă, oaspeţii divizionari A. vor reuşi să câştige.

Matchul va fi condus de d. Şandru (Craiova).

LA CRAIOVA

Rovine Griviţa se va întâlni cu Sportul Muncitoresc. Ambele echipe craiovene vor lupta foarte serios pentru victorie căci deşi Rovine Griviţa este din divizia naţională B, nu este cu mult superioară adversarului. Partida — dată fiind rivalitatea dintre cei doi adversari — va fi foarte disputată şi va termina cu un rezultat strâns. Este probabil că Rovine va reuşi să învingă, dar va trebui să se întrebuinţeze foarte serios.

Matchul va fi condus de comun acord de d. At. Chesnoiu.

LA TIMIŞOARA

C. A. M. T. — finalista de anul trecut a cupei — va întâlni merituoasa formaţie a Electricei. Partida va fi cu siguranţă foarte frumoasă dat fiind soccerul de bună calitate practicat de ambele grupări. Favoritul matchului este desigur C. A. M. T. dar pe teren va avea de luptat serios cu elanul şi dorinţa de afirmare ale Electricei.

LA ALBA-IULIA

Se va disputa revanşa matchului de Dumineca trecută dintre Unirea M. V. şi Minerul din Lupeni. Atunci a învins Minerul cu 3:0 dar partida s'a disputat la Lupeni. Acum, la Alba Iulia, şansele sunt mai mult de partea Unirei M. V. care joacă pe teren propriu.

V.T.M.—D.V.A.

Deplasându-se din Galaţi, divizionarii din B vor da replica puternicei formaţii brăilene V. T. M.

Partida de Duminecă promite a fi un match extrem de atractios, datorită elanului, ce vor pune pentru calificare în turul următor, atât D.V.A. cât şi V. T. M., care joacă pe teren propriu.

Partida va fi arbitrată de d. Cristache din Ploeşti.

DOC—DACIA UNIREA

Tot la Galaţi, gruparea brăileană Dacia Unirea care deţine în clasamentul seriei sale o situaţie destul de bună, va juca cu docherii gălăţeni.

Forma pe care o deţine în prezent Dacia Unirea va face ca în compania gălăţenilor să desfăşoare un joc frumos.

Doc va face tot posibilul să fie la înălţimea adversarului său.

Conducerea jocului a fost încredinţată d-lui Paraschivescu-Ploeşti.

VRANCEA—FRANCO ROMANA

Franco-Română din Brăila, va juca cu Vrancea din Focşani.

Graţie acestei partide, publicul sportiv din Focşani va avea ocazia să vizioneze un bun spectacol.

Franco-Română e favorită.

Va arbitra d. Chirică (Bacău).

TYRAS—GLORIA C.F.R.

Gloria C.F.R., leaderul grupei de nord a seriei estice, va avea de susţinut, după un drum lung şi obositor, o partidă puţin periculoasă, cu Tyras, la Cetatea-Albă.

Va conduce d. Vlădonici (Chişinău).

MIHAI VITEAZU—TRAIAN

La Chişinău, Mihai Viteazu va da replica grupărei Traian din Tighina ; ambele fiind din aceiaş divizie şi grupă, partida ce vor susţine va fi extrem de disputată, pentru a tranşa rivalitatea din cadrul diviziei B.

Dat fiind forţele egale a adversarilor de Duminică, rezultatul va fi extrem de strâns, şi se va practica un joc specific de cupă, unde fiecare nu urmăreşte decât să câştige, pentru a se putea califica în viitorul tur.

Va arbitra d. Bude (Iaşi).

VICTORIA C.F.R.—SPORTING

Feroviarii ieşeni vor primi la ei acasă gruparea Sporting din Chişinău.

Matchul va însemna o luptă aprigă.

Victoria C.F.R. beneficiind de avantajul terenului, are toate şansele să producă o surpriză.

Partida va fi condusă de d. Fianu (Botoşani).

A.S. RIPICENI—TEXTILA M.V.

Textila M.V. din Iaşi se va deplasa la Ripiceni, unde va juca cu echipa locală A.S. Ripiceni.

Deşi Textila M. V. deţine azi o formă destul de bună, nu ar fi exclus ca să piardă partida, ţinând seamă că A. S. Ripiceni joacă pe teren propriu şi posedă o echipă foarte periculoasă.

Arbitrul matchului a fost desemnat d. Musin D. (Rădăuţi).

VENUS—DRAGOŞ VODA

Dragoş Vodă se va deplasa la Botoşani, unde va juca cu Venus. In prezent, cernăuţenii contează printre echipele bune din divizia B, aşa că oricât de bine se vor prezenta botoşăneni nu vor putea — în cel mai fericit caz — decât să cedeze onorabil.

Conduce d. I. Ionescu din Iaşi.

MUNCITORUL—IAHN

Iahn, din Cernăuţi, şi Muncitorul vor spăla rufele în familie.

Lupta se anunţă extrem de disputată şi nu ar fi exclus să necesite prelungiri.

Va arbitra d. T. Protopopescu (Cernăuţi).

ASTRA ROMANA—UNIREA TRICOLOR

La Ochiuri, petroliştii dela Astra vor da o replică riguroasă Unirei Tricolor, leaderul seriei Vestice, grupa sud.

Partida de Duminică va da ocazia Unirei Tricolor să se califice pentru turul următor.

Astra Română nu va avea de cât de câştigat din această întâlnire.

Lungu (Braşov).

Jocul va fi condus de d. Tr.

CETATEA SUCEVII—H.L.A.

Rădăuţenii vor juca la Suceava contra echipei locale ; matchul va fi destul de frumos, dat fiind tehnica şi forma ce detine H.L.A.

Cetatea Sucevii va avea de susţinut un joc destul de greu, dar în schimb va avea de învăţat multe.

Jocul va fi condus de d. Bodinger (Iaşi).

AVANTUL—LUCEAFARUL

La Buzău, Luceafărul, în compania Avântului, va susţine un match extrem de dificil, pe care totuş, nu îl pot pierde.

Conducerea jocului a fost încredinţată d-lui Nerantis (Brăila).

OLTUL—CRAIOVAN

Pe frumosul stadion din Tr. Măgurele, Craiovan va încerca o partidă, în care înverşunarea ce o vor opune localnicii în joc, va da mult de lucru bravilor craioveni

Oltul, pe teren propriu, e foarte greu de bătut.

Credem că d. Cruţescu, arbitrul partidei, nu se va lăsa influenţat, şi va conduce cu autoritatea şi competenţa cunoscută, acest match.

VICTORIA—PRAHOVA

Republicanii se vor răfui între ei.

Matchul va coincide cu o luptă destul de frumoasă, şi rezultatul va fi cât se poate mai strâns.

Prahova e favorită.

D. V. Braida va conduce.

(Continuare în pag. 8-a)

Football

● Grupările A. S. C. A. M. şi Griviţa convoacă pentru Duminică 2 Oct. a. c. echipele de old-boys la orele 7 jum. dim. pe terenul Belvedere.

Ionescu, Fane, Vasile Tăuşan, Tărămoiu, Smarandache, Locatelli, Gârboveanu, Jack Orlov şi Antonovici.

● F. C. Rapid convoacă pentru Duminică 2 Octombrie la ora 8.30, pe terenul Unirea, echipa de juniori, iar pentru ora 10.30 echipa de rezervă, după cum urmează :

Negru Ioan, Lengheriu, Derunian, Rafinscki, Fănescu, Georgescu, Cuedan, Iordache, Florea, Danciulescu, Pomenea.

● Dacia Traiană convoacă pentru Duminică 2 c., ora 15, pe terenul Macaby pe următorii jucători :

Leonte, Paul, Gilică, Tănase, Ştefănescu, Vărgaru Mateescu, Gologan, Papaianopol, Jean, Dobrescu, Iordache, Grigoriu, Scutaru, Stan şi Traian Filipescu.

● A.S.C.A.M. convoacă următorii jucători pentru echipa de old-boys la ora 7 dim. pe terenul Belvedere : Tutu Ştefănescu, Ghiţă Gavăd, Costică Lăzărescu, Toma Marineanu, Nicolae Creiţaru, Nelu Pasăre, Carol Löwenberg, Nae Dima, Costică Constantinescu.

● Clubul sportiv Orfeus, în vederea jocului amical cu Comro, convoacă pentru Duminică 2 Octombrie 1938, orele 13.30, pe terenul Belvedere următorii jucători:

Lache Giovanidis, Hlacusi, Gunopol, Economu I şi II, Săcureanu, Parascu, Milio, Marcu Bercu, Atanasiu, Cristea Giovanidis, Nicolacoglu, Apăteanu, Găină, Voicu, Cnall şi Alună.

● PEBE, în vederea jocului cu Ager convoacă pentru Duminică 2 Octombrie 1938, orele 9.30 a. m., la sediul grupării următorii jucători : Culea, Ungureanu, Popiceanu, Sarvaş, Ion Ion, Filipescu, Trandafir Dumitrescu I şi II, Kempf, Iordăchescu, Copaci, Tury, Neacşu, Pitulescu.

● L. P. N. convoacă pentru Duminică 2 Octombrie a. c., orele 8,30 dim. pe terenul „Colentina" în vederea matchului oficial cu „Carmen" următorii jucători :

Otto, Andrei, Toth, Barma,

● Clubul sportiv „Fulger" convoacă pe următorii jucători, pentru a face deplasarea pe terenul Turda, în ziua de Duminică 2 Octombrie, ora 7½ dim.:

Mihăilescu, Tudose, Gică, Băcuţă, Varga, Iliescu, Bela, Sile, Naca, Mişu şi Tudorică.

Orice lipsă va fi sancţionată.

● A. S. Uioara a trimis aseară F.R.F.A. o telegramă prin care cere amânarea jocului districtual pe care trebuia să-l dispute Duminică 2 Octombrie pentru a putea juca astfel matchul pentru Cupa României.

● **Rafinsky, cunoscutul internaţional, ne roagă să desminţim informaţia după care el ar intenţiona să abandoneze foot-ballul.**

● **DISTRICTUL Bucureşti a cerut permisiunea F.R.F.A.-ului de a programa ocuri oficiale de cat. III-a în după amiaza zilei de 30 Octombrie când în Bucureşti se dispută matchul România B. — Cehoslovacia B.**

F. R. F. A. însă, a răspuns că matchurile echipei naţionale nu pot fi concurate.